

CONCELLO DE MONDOÑEDO
PLAN XERAL DE ORDENACIÓN MUNICIPAL

CATÁLOGO DE BENS CULTURAIS, NATURAIS E PAISAXÍSTICOS

ÁMBITOS DE PROTECCIÓN: BIC'S

DENOMINACIÓN: CONXUNTO HISTÓRICO ARTÍSTICO DO CASCO ANTIGO DE MONDOÑEDO CÓDIGO A-01
LOCALIZACIÓN: MONDOÑEDO
PARROQUIA: REMEDIOS (OS) (NOSA SEÑORA DOS REMEDIOS)
TITULARIDADE:

ESTADO DE CONSERVACIÓN:

GRAO DE PROTECCIÓN: INTEGRAL / BIC

CUALIFICACIÓN URBANÍSTICA: SOLO URBANO E SOLO RÚSTICO DE PROTECCIÓN ORDINARIA

A Cidade Histórica de Mondoñedo foi declarada Conxunto Histórico Artístico o 2 de maio de 1985. Sobre o citado ámbito desenvolveuse o Plan Especial de Protección e Reforma Interior do Casco Histórico aprobado definitivamente pola C.P.U. en data 24.03.1994. Este Plan Especial sigue vixente na actualidade.

Arquitectura Civil:

Casa Reitoral de Os Remedios
Hospital de San Paulo e San Lázaro con capela interior
Residencia de Anciáns
Casa do Concello
Casa do Rexedor Luaces
Consistorio Vello
Pazo Episcopal
Pazo Mariña Central, Pazo de Santomé
Pazo nº1 en Rúa Pardo de Cela (Casa de Veiga)
Pazo nº2 en Rúa Pardo de Cela
Rúa da Ponte nº1
Rúa Bispo Sarmiento nº 29
Rúa Leiras Pulpeiro nº 10
Rúa Febreiro nº 1
Rúa do Progreso nº 9
Rúa do Progreso nº 20
Rúa Alfonso VII nº 5
Rúa Marqués de Rodil nº 4
Rúa Marqués de Rodil nº 13
Rúa de Pacheco nº 11
Rúa da Concepción nº 18

Cruceiros:

Cristo de Os Remedios
Cruceiro da Residencia de Anciáns
Cruceiro do Cemiterio Vello
Cruceiro do Claustro da Catedral
Peto de Ánimas Avda. San Lucas

Fontes:

Fonte da Alameda
Fonte de San Xoán (nova)
Fonte Vella
Lavadoiros e Fonte de Río de Sixto

Arquitectura Relixiosa:

Cemiterio Vello
Convento de Alcántara
Igrexa Parroquial de Santiago
Mosteiro da Concepción
Pazo Episcopal
Santuario de Os Remedios
Seminario Santa Catalina

Varios:

Muralla medieval
Palco da Música de Os Remedios

Espazo público:

Alameda de Os Remedios
Campo da Feira de Os Remedios
Praza da Catedral
Praza de España
Rúa Pascual Veiga.- Rúa das Pontes
Rúa Pascual Veiga.- Avenida de Bos Aires
Rúa Pardo de Cela: 1º tramo, pares e impares
Rúa Pardo de Cela: 2º tramo, pares e impares
Travesía Pardo de Cela-. Xeral Franco
Travesía Casas Novas: pares e impares
Avda. Do Progreso: 1º tramo, pares e impares
Avda. Do Progreso: 2º tramo, pares e impares
Rúa Lodeiro Piñeiro: pares e impares
Rúa Xulia Pardo: pares ata o 14
Rúa Xulia Pardo: pares dende o 14 e impares
Rúa Rocha de Vélez
Rúa Os Castros
Rúa Marqués de Rodil: pares e impares
Rúa Bispo Sarmiento: 1º, 2º e 3º tramo
Rúa ó Antigo Asilo: 1º, 2º e 3º tramo
Parque dos Remedios
Rúa dos Remedios: 2 -26, 28- 46, 8-12, 2-24, 47-55, 33-45, 21-31 e impares
Rúa Alfonso VII: 2-6 e 1-3
Rúa Alfonso VII e Praza Oswaldo Cordina: pares
Rúa Alfonso VII
Praza de Oswaldo Cordina
Rúa da Concepción: 1º tramo
Rúa da Concepción: 2º tramo. Pares e impares
Rúa Cándido Martínez
Rúa Pena de Francia
Rúa Leiras Pulpeiro
Rúa Pacheco: pares e impares
Rúa Leiras Pulpeiro 1-15, 2-10
Zona Convento e Praza de San Xoán
Camiños da Praza de San Xoán
Rúa Febreiro: Pares e impares
Rúa Febreiro: 22-36
Rúa de Regueira
Rúa Noriega Varela
Rúa de Regueira 1-5, 7-37, 5-30, 39-40
Rúa Méndez Núñez
Rúa Bispo Solís 12- 34, 36-58
Avenida Bos Aires
Avenida Alfonso VII

CONCELLO DE MONDOÑEDO
PLAN XERAL DE ORDENACIÓN MUNICIPAL

CATÁLOGO DE BENS CULTURAIS, NATURAIS E PAISAXÍSTICOS

ÁMBITOS DE PROTECCIÓN: BIC'S

DENOMINACIÓN: CONXUNTO HISTÓRICO ARTÍSTICO DO CASCO ANTIGO DE MONDOÑEDO

CÓDIGO

A-01

LOCALIZACIÓN: MONDOÑEDO

PARROQUIA: REMEDIOS (OS) (NOSA SEÑORA DOS REMEDIOS)

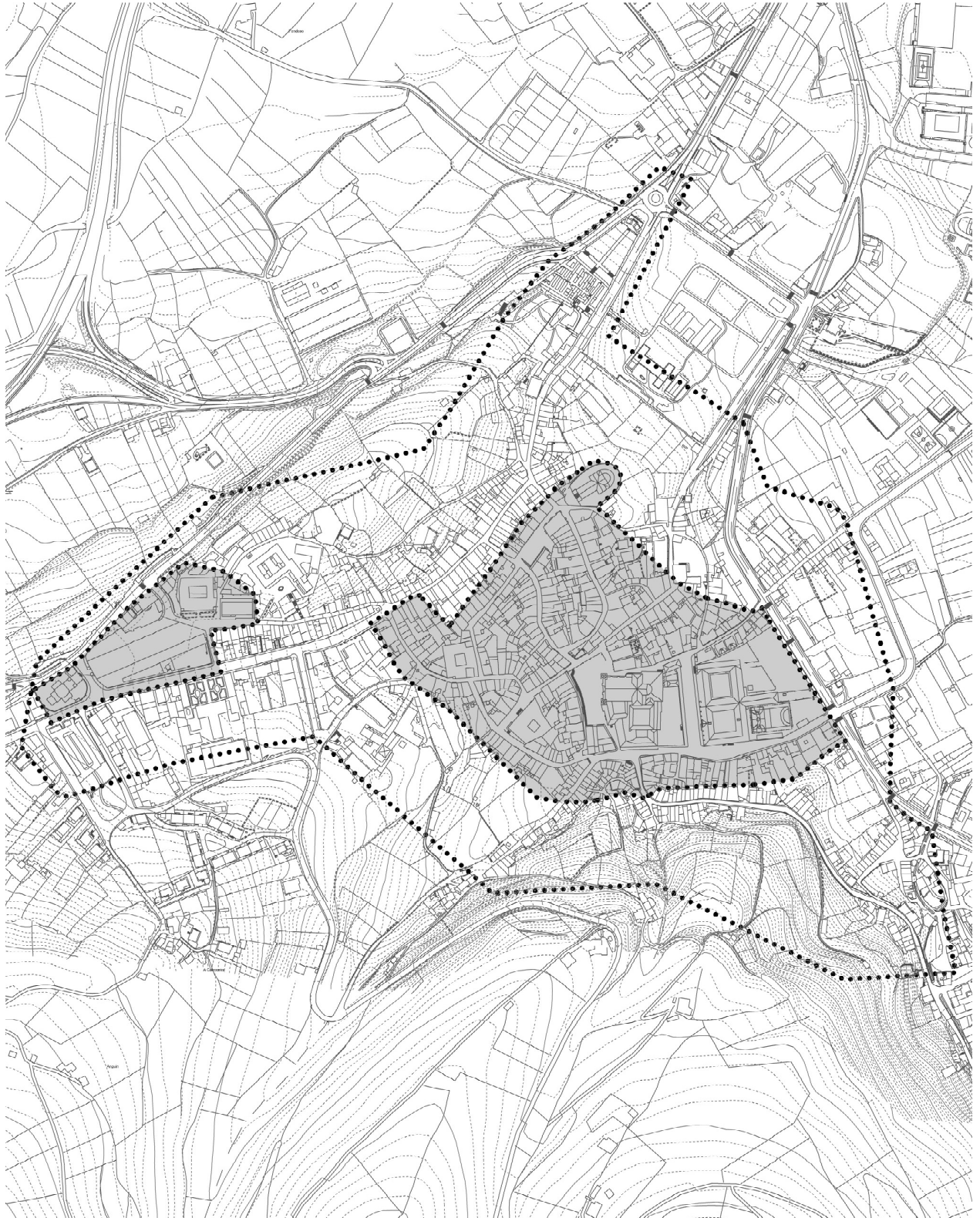

CONCELLO DE MONDOÑEDO
PLAN XERAL DE ORDENACIÓN MUNICIPAL

CATÁLOGO DE BENS CULTURAIS, NATURAIS E PAISAXÍSTICOS

ÁMBITOS DE PROTECCIÓN: BIC'S

DENOMINACIÓN: CATEDRAL DE MONDOÑEDO
LOCALIZACIÓN: PLAZA DE LA CATEDRAL S/N
PARROQUIA: SANTIAGO DE MONDOÑEDO (SANTIAGO)
TITULARIDADE: INSTITUCIONAL

CÓDIGO **A-02**

Nº DE PLANO: **2.43**

SITUACIÓN (COORD. UTM):

X Y
632.616 4.809.880

ESTADO DE CONSERVACIÓN: BO
GRAO DE PROTECCIÓN: INTEGRAL / BIC
CUALIFICACIÓN URBANÍSTICA: SOLO URBANO

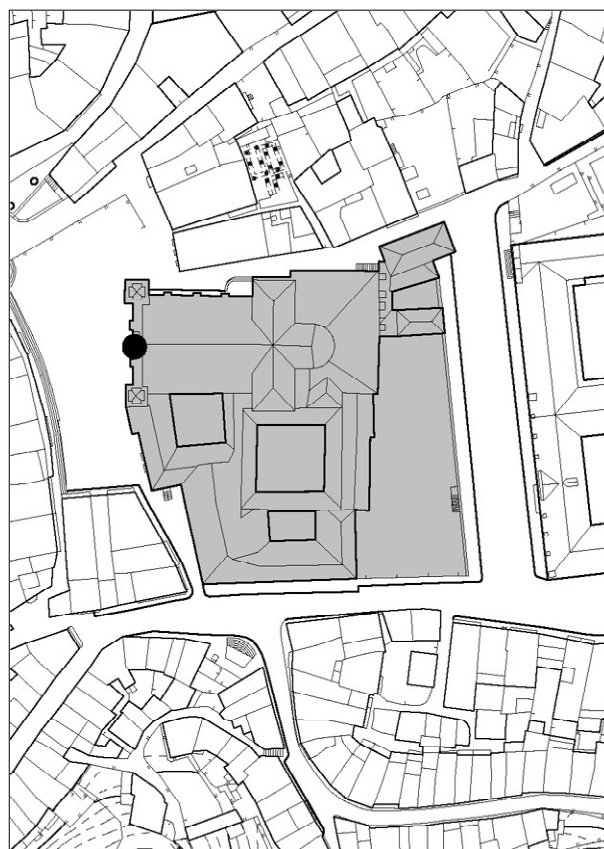

A catedral da Nosa Señora dos Remedios foi declarada Ben de Interese Cultural o 23 de maio de 1902. Trátase dun edificio de tres naves con bóvedas de cruceirasobre arcos apuntados. Construída no século XII, aínda poden apreciarse as orixes románicas na porta principal e no ábside maior. O rosetón da fachada occidental, o cruceiro e a sacristía son de estilo gótico, mentres que o claustro, reformado a principios do século XVII e de estilo clásico.

CONCELLO DE MONDOÑEDO
PLAN XERAL DE ORDENACIÓN MUNICIPAL

CATÁLOGO DE BENS CULTURAIS, NATURAIS E PAISAXÍSTICOS

ÁMBITOS DE PROTECCIÓN: BIC'S

DENOMINACIÓN: CASTELO DA TOXIZA
LOCALIZACIÓN: SERRA DA TOXIZA
PARROQUIA: VILOALLE (SANTA MARÍA)
TITULARIDADE:

CÓDIGO **A-03**

Nº DE PLANO: **2.31**

SITUACIÓN (COORD. UTM):

X	Y
632.019	4.812.738

ESTADO DE CONSERVACIÓN: MALO

GRAO DE PROTECCIÓN: INTEGRAL / BIC

CUALIFICACIÓN URBANÍSTICA: SOLO RÚSTICO DE PROTECCIÓN PATRIMONIAL

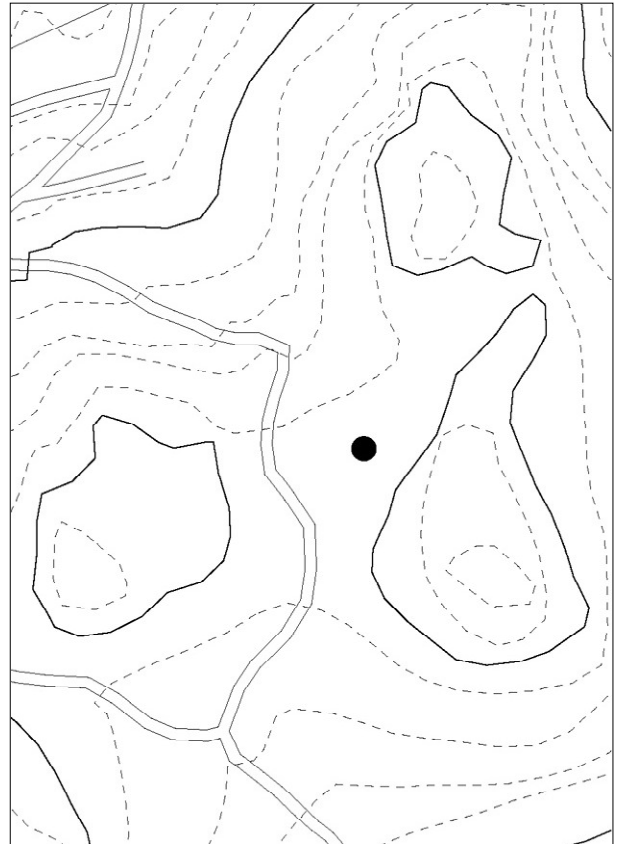
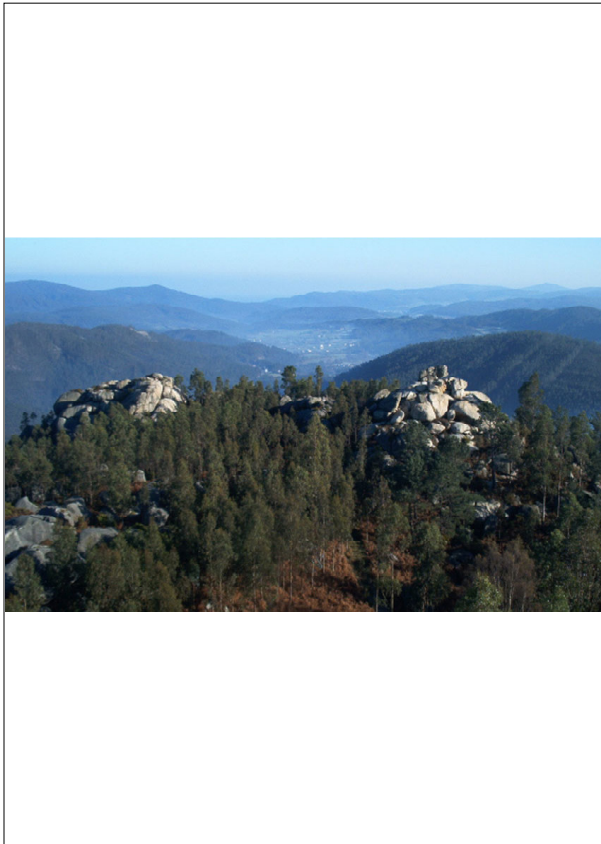

Obtivo a declaración de Ben de Interese Cultural o 17 de outubro de 1994.

CONCELLO DE MONDOÑEDO
PLAN XERAL DE ORDENACIÓN MUNICIPAL

CATÁLOGO DE BENS CULTURAIS, NATURAIS E PAISAXÍSTICOS

ÁMBITOS DE PROTECCIÓN: BIC'S

DENOMINACIÓN: CASTELO. TORRE DE GORRETE
LOCALIZACIÓN: OUTEIRO
PARROQUIA: MASMA (SANTO ANDRÉ)
TITULARIDADE: PRIVADA

CÓDIGO **A-04**

Nº DE PLANO: **2.21**

SITUACIÓN (COORD. UTM):

X	Y
635.507	4.815.793

ESTADO DE CONSERVACIÓN: MALO

GRAO DE PROTECCIÓN: INTEGRAL / BIC

CUALIFICACIÓN URBANÍSTICA: SOLO RÚSTICO DE PROTECCIÓN DE ESPAZOS NATURAIS
SOLO DE NÚCLEO RURAL HISTÓRICO TRADICIONAL



Edificación actualmente en ruinas de planta cadrada e muros de cachotería de pedra, que formaba parte da fortaleza medieval de Outeiro. Aínda se conserva un arco de medio punto que conectaba a torre coa edificación anexa de planta rectangular. Obtivo a declaración de Ben de Interese Cultural o 17 de outubro de 1994.